

PLANTA BAIXA - TÉRREO - CLÍNICA VETERINÁRIA

ESCALA 1 : 50

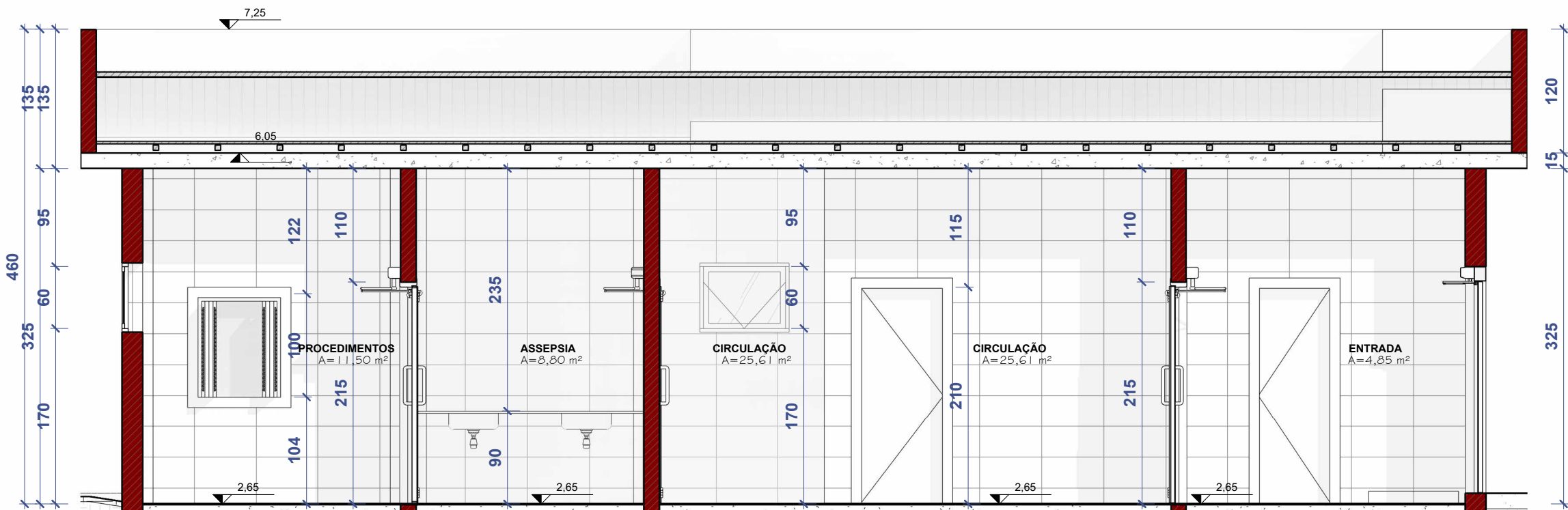

CLÍNICA - CORTE AA

ESCALA 1 : 50

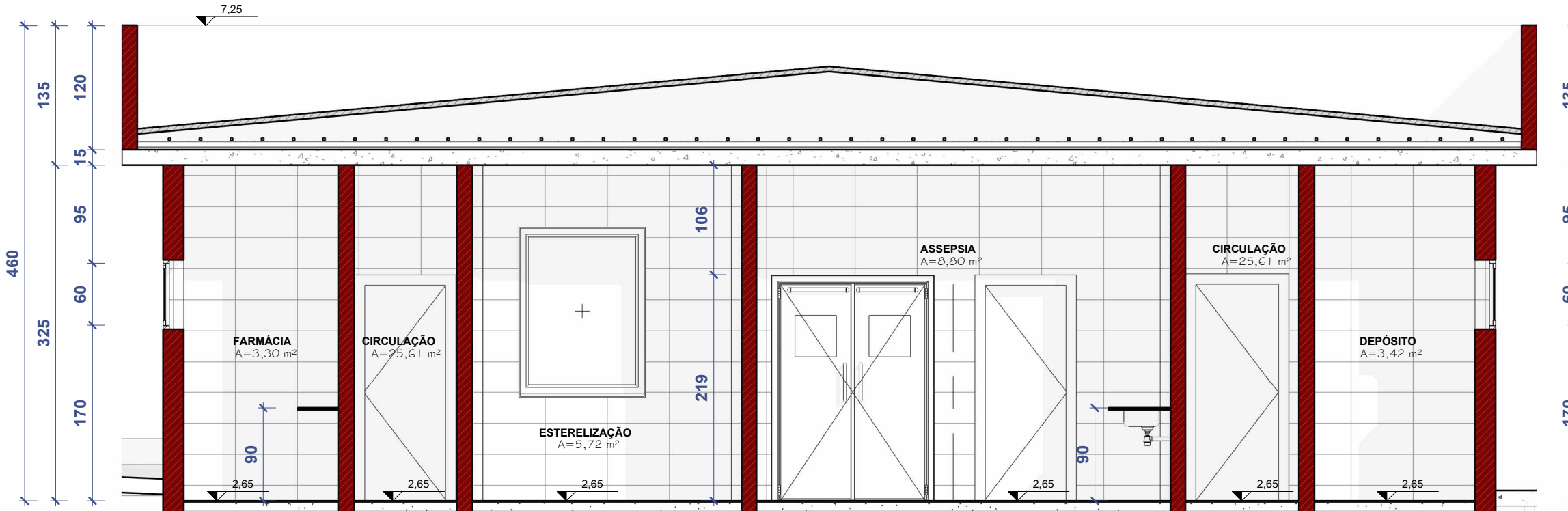

CLINICA - CORTE BB

ESCALA 1 : 50

PISO		ACABAMENTOS PAREDE		FORRO	
ID	DESCRIÇÃO	ID	DESCRIÇÃO	ID	DESCRIÇÃO
1	1 PISO DE ALTA RESISTÊNCIA PISO GRANILITE DE ALTA RESISTÊNCIA NA COR CINZA CLARO COM RODAPÉ DE ALTA RESISTÊNCIA H=10CM	1	PINTURA PARA INTERIORES NA COR BRANCO GELO	1	LAJE COM PINTURA LATEX PVA COR BRANCO NEVE
2	2 PISO CERÂMICO RETIFICADO ANTIDERRAPANTE PARA ÁREAS MOLHADAS - 60X60 - NA COR BRANCA	2	REVESTIMENTO CERÂMICO - 30X60CM - NA COR BRANCA ATÉ O FORRO LÂTEX PVA - NA COR BRANCO GELO	2	COBERTURA TELHA DE FIBROCIMENTO
3	3 CONTRAPISO	3	REVESTIMENTO CERÂMICO - 30X60CM - NA COR BRANCA ATÉ A ALTURA DE 1,50M + PINTURA LATEX PVA - NA COR BRANCO GELO	3	SEM COBERTURA
4	4 TERRA PRETA esp.= 5cm e ADIÇÃO DE GRAMA ESMERALDA	4	PINTURA PARA EXTERIORES - DE ACORDO COM A ESPECIFICAÇÃO NAS RESPECTIVAS FACHADAS	4	FORRO EM GESSO COM PINTURA LATEX PVA NA COR BRANCO NEVE E TABICA METÁLICA
5	5 PINTURA COM TINTA EMBORRACHADA	5	IMPERMEABILIZAÇÃO COM MANTA ASFÁLTICA 4mm h=50cm		
6	6 LASTRO DE BRITA esp.=15cm	6	TEXTURA RÚSTICA NA COR BRANCO NEVE		
7	7 IMPERMEABILIZAÇÃO COM MANTA ASFÁLTICA 4mm	7	TINTA ACRÍLICA PARA INTERIORES/EXTERIORES - COR CINZA CLARO - MEIA PAREDE		
8	8 PLACA DE CONCRETO PRÉ-MOLDADA 1x1M	8	REGULARIZAÇÃO DE REBOCO INTERNO		
9	9 PARALELEPÍPEDO	9	PINTURA COM TINTA MINERAL COR BRANCO (CAIAÇÃO)		
10	10 CIMENTO DESEMPOLADO COM PINTURA ACRÍLICA NA COR CINZA				
11	11 PISO TATAME PRETO				

<div>SECRETARIA DE ESTADO DA SEGURANÇA PÚBLICA</div> <div><b>SERGIPE</b> GOVERNO DO ESTADO</div> <div>DIRETORIA DE ARQUITETURA E EDIFICAÇÕES PRAÇA TOBIAS BARRETO, nº 20, BAIRRO SÃO JOSÉ - CEP 49050-220 ARACAJU/SE TELS: (79)3216-5456/(79)8851-9337</div>		Nº DA PRANCHA
TIPO DE PROJETO: PROJETO ARQUITETÔNICO EXECUTIVO DO COMPLEXO DE POLICIAMENTO MILITAR ESPECIALIZADO		14/18
ASSUNTO: PLANTA BAIXA E CORTES - CLÍNICA VETERINÁRIA		
ENDEREÇO: Lote LP 17, Avenida "C", Bairro Capucho , Aracaju		
AUTOR DO PROJETO: MARLA JULLIANE ÁVILA DE FARIAS		
RESPONSÁVEL TÉCNICO: MARLA JULLIANE ÁVILA DE FARIAS		CREA/CAU: A241190-3
DATA: ABRIL/2025	PROJETISTA: GUSTAVO MORAES	